

Beiratkozás, tantárgyfelvétel,

1. A Beiratkozási lap létrehozása

Első lépésként lépjen be egyetemünk akadémiai információs rendszerébe (AIR/AiS2).

Amennyiben még nincs kialakítva beiratkozási lapja az adott akadémiai évre, kattintson a főoldalon található „Beiratkozás” (Zápis) menüpont alatt található „+Beiratkozási lap létrehozása” (+ Vytvorit zápisný list) lehetőségre.

Ennek következtében megjelenik az új beiratkozási lap adatait tartalmazó ablak, a rendszer által javasolt adatokkal feltöltve. Ha ezek az adatok nem egyeznének az Ön tanulmányaival, akkor kérem, forduljon a Kar Tanulmányi Osztályához. Ha mindent rendben talált, akkor nyomja meg az "OK" gombot.

2. Tantárgyak felvétele

A következő lépés a tantárgyak felvétele. Kérjük, kattintson az adott akadémiai évre kialakított beiratkozási lapra és a legördülő sávból válassza ki az "Elektronikus beiratkozás" ("Vytvorit' elektronický zápis") lehetőséget.

 Amennyiben az adott akadémiai évre már kialakította elektronikus beiratkozását, és csak a tantárgyfelvételt szeretné aktualizálni (pl. nyári szemeszter előtt), akkor a „Tantárgyak beírása, kreditek“ / „Zápis predmetov, kredity“ / „Enrollment of courses, credits“ menüpontra kattintson!

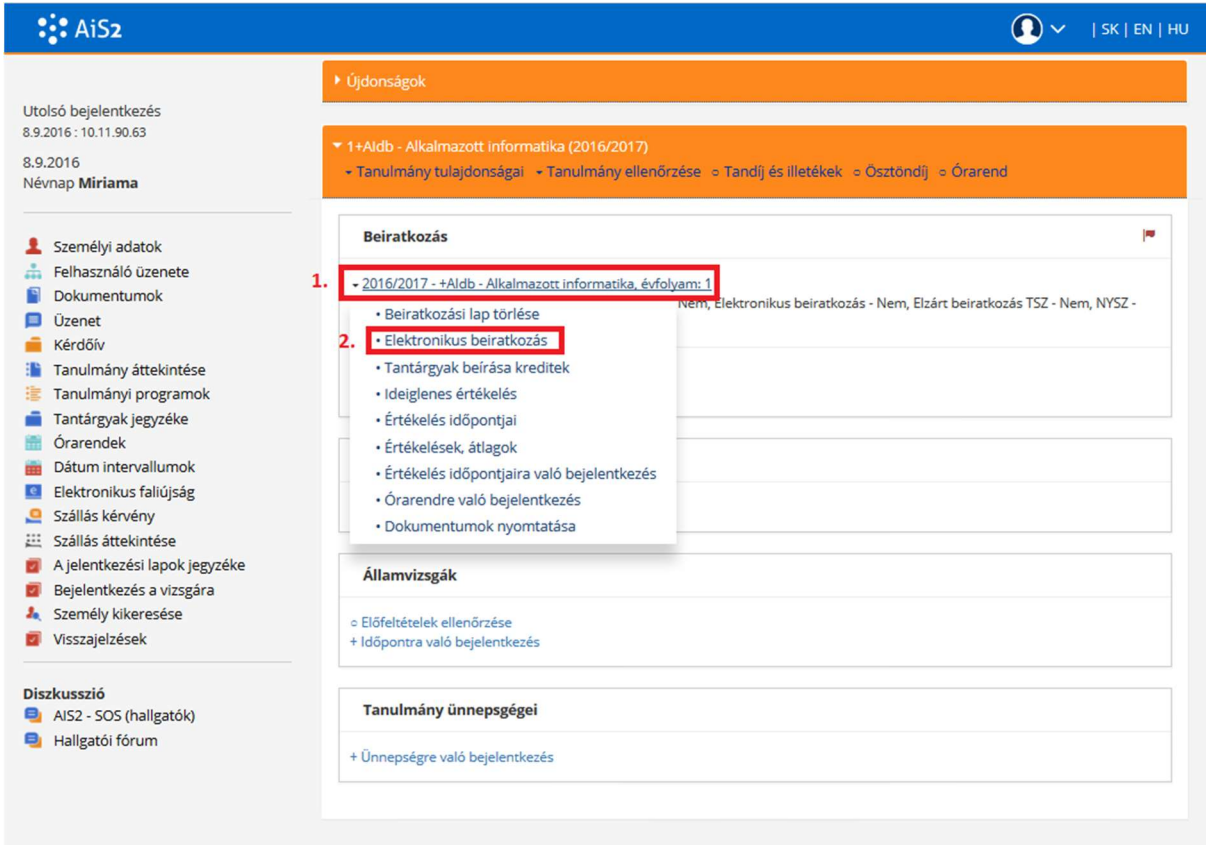

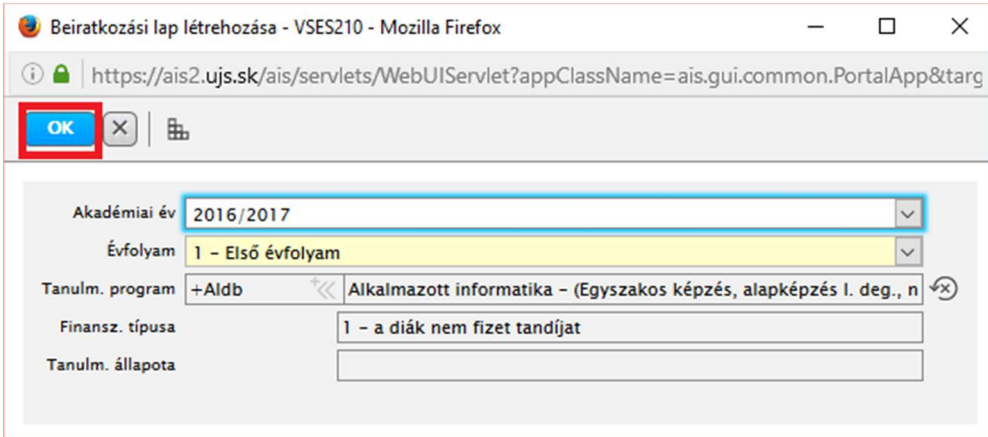

Előugrik az elektronikus beiratkozás (Elektronický zápis) ablak. Ha még nem végezte el az előzetes tárgyfelvételt (predzápis predmetov), kattintson a tantárgyról szóló részen található részletező gombra, és a megjelenő felület segítségével vegye fel a szükséges számú tantárgyat.

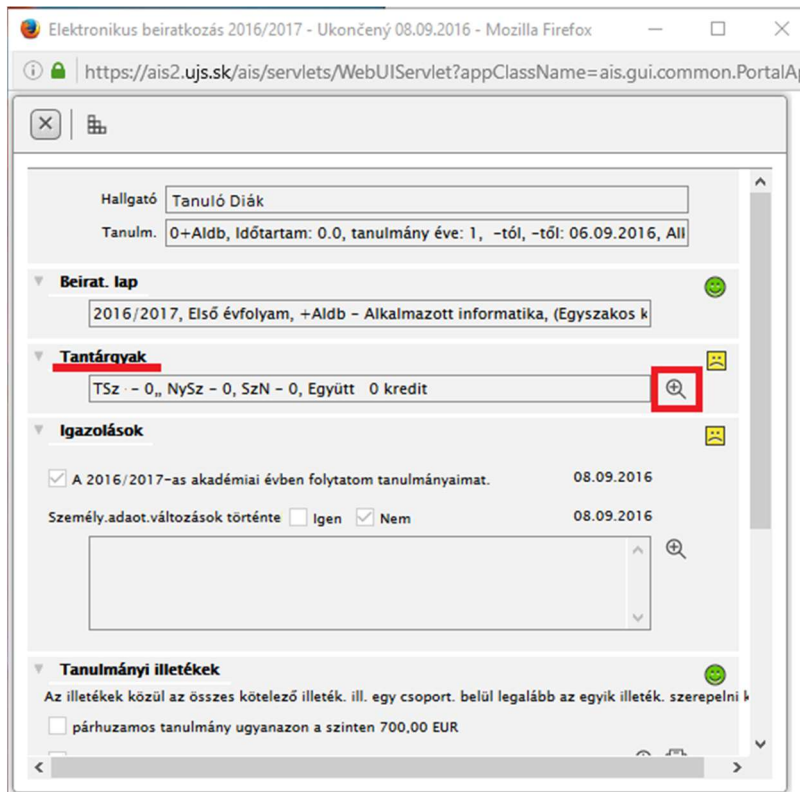

Az így előugró ablakból először válassza ki a tantárgy típusát (1.), majd a  nyomógombra kattintva (2.) a legördülő listából kattintson a „Tantervből tantárgy hozzáadása” (Pridať predmet zo študijného plánu) lehetőségre (3.).

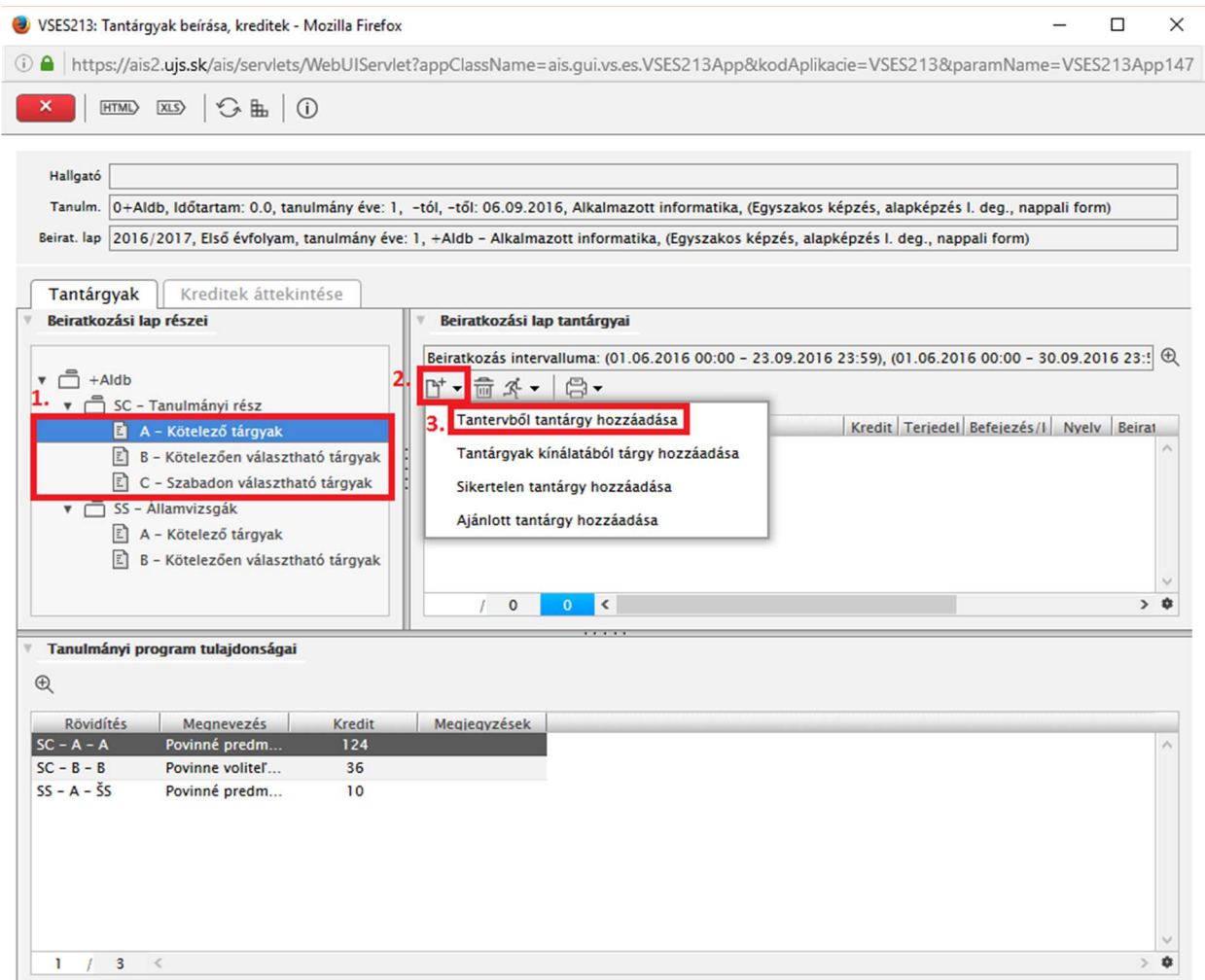

Az így megjelenő ablakban a beolvasást követően (1.) válassza ki azon tantárgyakat, melyeket szeretne felvenni az adott akadémiai évre (2). A műveletet befejezve nyomja meg az OK gombot.

3. Beiratkozási laphoz tantárgyak hozzáadása

Egyetemi kar/Egyetem: EF UJS - Gazdaságtudományi Kar

Akadémiai év: 2016/2017

Tanulm. program: +Aldb Alkalmazott informatika - (Egyszakos képzés, alapképzés I. deg., nappali form)

Tanterv része: SC - Tanulmányi rész

Oktatás típusa: A - Kötelező tárgyak

Ajánlott évfolyam: 1 - Első évfolyam

1.

2.

#	Blokk	Tantárgy	Tantárgy neve	Rövidítés	Megnevezés	Kredit	Aktuális	Szemes	Terjedel	Befejez	Tantárgy	Hallga
<input checked="" type="checkbox"/>	A	KMI/Aldb/U...	Bevezetés az informatikába			5	Z	1P + ...	s			24
<input checked="" type="checkbox"/>	A	KMI/Aldb/PR...	Programozás 1 - Algoritm...			6	Z	2P + ...	s			24
<input checked="" type="checkbox"/>	A	KMI/Aldb/M...	Matematika informatikuso...			6	Z	2P + ...	s			25
<input checked="" type="checkbox"/>	A	KMI/Aldb/P...	Számítógépes hardver			5	Z	2P + ...	s			26
<input checked="" type="checkbox"/>	A	KMI/Aldb/M...	Matematika informatikuso...			6	L	2P + ...	s			10
<input type="checkbox"/>	A	KMI/Aldb/D...	Diszkrét matematika 1			5	L	1P + ...	s			12
<input type="checkbox"/>	A	KMI/Aldb/PR...	Programozás 2			6	L	2P + ...	s			10
<input type="checkbox"/>	A	KMI/Aldb/TI...	Elméleti informatika 1			5	L	1P + ...	s			12

Tanulmányi program tulajdonságai

Rövidítés	Megnevezés	Kredit	Megjegyzések
SC - A - A	Povinné predm...	124	
SC - B - B	Povinne volitf...	36	
SS - A - 5S	Povinné predm...	10	

Az így felvett tantárgyak (A/B/C) megjelennek a beiratkozási lap tantárgyai között:

VSES213: Tantárgyak beírása, kreditek - Mozilla Firefox

https://ais2.ujs.sk/ais/servlets/WebUIServlet?appClassName=ais.gui.vs.es.VSES213App&kodAplikacie=VSES213¶mName=VSES213App1473337456877&an

Hallgató: []

Tanulm. 0+→Aldb, Időtartam: 0.0, tanulmányi év: 1, -tól, -től: 06.09.2016, Alkalmazott informatika, (Egyszakos képzés, alapképzés I. deg., nappali form)

Beirat. lap 2016/2017, Első évfolyam, tanulmányi év: 1, +Aldb - Alkalmazott informatika, (Egyszakos képzés, alapképzés I. deg., nappali form)

Tantárgyak Kreditek áttekintése

1.

Beiratkozási lap részai

Beiratkozás intervalluma: (01.06.2016 00:00 - 23.09.2016 23:59), (01.06.2016 00:00 - 30.09.2016 23:59)

2.

Tanulm.	O	Rövidítés	Megnevezés	Kredit	Terjedel	Befejezés/1	Nyelv	Beiratkozás	A
SC	A	KMI/Aldb/MA1/15	Matematika informatikusoknak 1	6	2P + ...	s		08.09.20...	
SC	A	KMI/Aldb/UDI/15	Bevezetés az informatikába	5	1P + ...	s		08.09.20...	
SC	A	KMI/Aldb/PHW/15	Számítógépes hardver	5	2P + ...	s		08.09.20...	
SC	A	KMI/Aldb/PR1/15	Programozás 1 - Algoritmizáció...	6	2P + ...	s		08.09.20...	
SC	B	KMI/Aldb/KS1/15	Irodai elektronikus rendszerek 1	3	0S + ...	s		08.09.20...	
SC	B	KMI/Aldb/SPI/15	Programozás szeminárium 1	3	0P + ...	h		08.09.20...	
SC	C	KTVŠ/TEL1a/TV/09	Testnevelés aktivitások 1	2	2C	a	HU	08.09.20...	

Tanulmányi program tulajdonságai

Rövidítés	Megnevezés	Kredit	Megjegyzések
SC - A - A	Povinné predm...	124	
SC - B - B	Povinne volitf...	36	
SS - A - 5S	Povinné predm...	10	

A felvett tantárgyak összkreditszáma megjelenik az elektronikus beiratkozási lapban is:

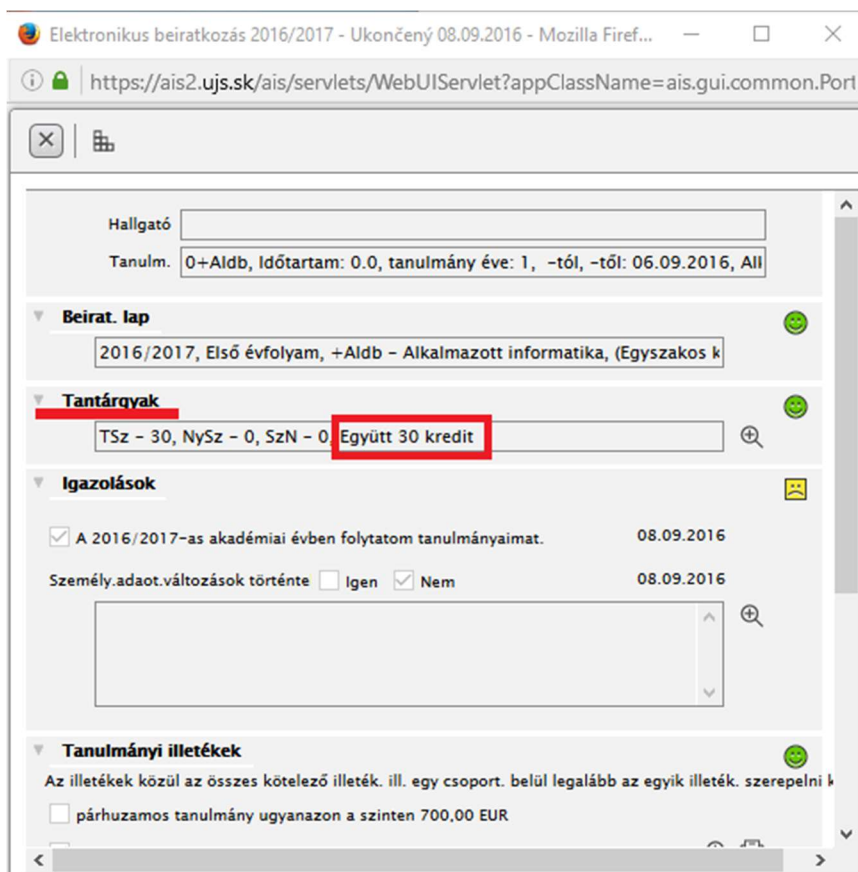

A beiratkozási lapba a tantárgyakat az egyes tantárgytípusok szerint kell felvenni (A – kötelező tárgyak, B – kötelezően választható tárgyak ...).

- **A – Kötelező tárgyak** – csak azokat a kötelező tárgyakat lehet felvenni, amelyek az adott tanulmányi program kötelező tárgyai
- **B – Kötelezően választható tárgyak** – csak azokat a kötelezően választható tárgyakat lehet felvenni, amelyek az adott tanulmányi program kötelezően választható tárgyai
- **C – Választható tárgyak** – az egyetem bármely tanulmányi programjának bármely tantárgyát fel lehet venni választható tárgyként

A felvett tárgyak különböző színekkel vannak megkülönböztetve:

***Fekete** – érvényes tantárgy, órarendre is bejelentkezve*

***Kék** – teljes terjedelmében nincs órarendre bejelentkezve*

***Szürke** – kihúzott, érvénytelen tárgy*

Beiratkozási lapba tantárgyat felvenni többféleképpen lehet: „*tantervből, (zo študijného plánu), tantárgyak kínálatból (z ponuky predmetov), sikertelen tantárgy (neabsolvovaný predmet), ajánlott tantárgy (odporúčaný predmet)*“.

Tantárgyak Kreditek áttekintése

Beiratkozási lap részei

PHMdb

- SC - Tanulmányi rész
 - A - Kötelező tárgyak
 - B - Kötelezően választható tárgy
 - C - Szabadon választható tárgyak
- SS - Államvizsgák
 - A - Kötelező tárgyak
 - B - Kötelezően választható tárgy

Beiratkozási lap tantárgyai

Beiratkozás intervalluma: (19.12.2016 00:00 - 20.02.2017 23:59), (19.12.2016 00:00 - 20.02.2017 23:59)

Kód	Kód	Név	Kredit	Terjedelem	S	Befeje:	Beiratkozás	Aktuális	Nyelv	Helyettes
SC	A	KEK/UCT3/09 Konyvelés 3	6	2P + 2S	T	s	09.08.2016 09:...		HU	
SC	A	KEK/PFN1/12 Vállalati pénzügyek 1	6	2P + 2S	T	s	09.08.2016 08:...		SK	
SC	B	KM/MAN3/12 Menedzsment 3	3	2P	T	s	09.08.2016 09:...		SK	
SC	B	KHM/PIS/09 Vállalati információs re...	3	2S	T	h	09.08.2016 09:...		HU	
SC	B	KJP/CJA5/09 Angol nyelv 5	3	2S	T	h	09.08.2016 09:...		SK	
SC	C	KM/PHMdb/R... Prezentációs készség f...	2	2S	N	h	10.01.2017 15:...			

Tanulmányi program tulajdonságai

- **Tantervből tantárgyat felvenni (VSES023)** – A rendszer az ajánlott tanterv alapján kínálja a tárgyakat az adott tanulmányi programból az adott akadémiai évré
- **Tantárgyak kínálatból tárgy felvenni (VSES260)** – A rendszer az adott akadémiai évben bármely tanulmányi programba besorolt tantárgyat kínálja, a kiválasztást lehet szűkíteni kar, tanszék, tantárgy- rövidítés vagy megnevezés alapján
- **Sikertelen tantárgyat felvenni (VSES264)** – A rendszer a tanulmányi program minden eddigi beiratkozásos lapjából azokat a kötelező vagy kötelezően választható tárgyait kínálja, melyek nincsenek sikeresen lezárva, nem teljesítettek
- **Ajánlott tantárgyat felvenni (VSES264)** – A rendszer minden olyan tárgyat kínál, mely a tanulmányi program ajánlott tanterve szerint még nincs felvéve, vagy sikeresen abszolválva.

Ismétlő tárgy felvétele, tantárgy helyettesítése.

Nem teljesített tárgy ismételt beírása esetén ezt a rendszer automatikusan kapcsolatba hozza a korábban nem teljesített tárggyal. Abban az esetben, ha a sikertelen tárgy helyett másikat vesz fel (amivel helyettesíti a sikertelen tárgyat), jelölje be az aktuális tárgyat, kattintson a „Póttantárgy, ismételt beiratkozás” / *Náhrada za predmet, opakovaný zápis*” / „Substitution for a course, repeated enrollment” lehetőségre, menüpontra.

HTML XLS

Študent: Ján Matematik, PIK: 3780868573

Štúdium: 3Mb1, doba: 3.0, rok štúdia: 4, od: 08.09.2010, Matematika, (Jednoodborové štúdium, bakalársky I. st., denná forma)

Zápisný list: 2012/2013, Tretí ročník, rok štúdia: 3, Mb - Matematika, (Jednoodborové štúdium, bakalársky I. st., denná forma)

Časti zápisného listu

Mb

- SC - Študijná časť
 - A - Povinné predmety
 - B - Povinne voliteľné predmety
 - C - Výberové predmety

Prehľad kreditov

Popis	Spolu	Spolu
Študijná časť		
A - Povinné predmety	53 z 147 / 1	53 / 15
B - Povinne voliteľné predm	21 z 24 / 6 -	21 / 6
C - Výberové predmety	0 z 9 / 0 + 0	0 / 0
Študijná časť	74 / 21 + 0	74 / 21
Uznané kredity	0 / 0 + 0 + 1	0 / 0
SPOLU	74 / 21 + 0	74 / 21

Predmety zápisného listu

Interval pre zápis: (04.06.2012 00:00 - 15.08.2013 23:59)

Kód	Kód	Név	Obsah	Semester	Ukončenie	Jazyk	Dátum	Aktuáln
SC	A	Zrušenie náhrady za predmet, opakovaný zápis	+ 1C	Z	H	SK	21.07.2012	
SC	A	Kontrola prerekvizít		Z	A	SK	21.07.2012	
SC	A	Prihlásiť na rozvrh	+ 2C	Z	S	SK	21.07.2012	
SC	A	Odhlásiť z rozvrhu	+ 2C	Z	PaS	SK	21.07.2012	
SC	A	Odhlásiť z rozvrhu	+ 2C	Z	PaS	SK	21.07.2012	
SC	A	Odporúčaný študijný plán	+ 1C	Z	PaS	SK	21.07.2012	
SC	A	Informačný list predmetu		L	A	SK	21.07.2012	
SC	A	Elektronická nástenka predmetu						

Vlastnosti študijného programu

Skratka	Názov	Kredit	Poznámky
SC	Študijná časť	180	
SC - A	Povinné predmety	147	
SC - B	Povinne voliteľné	24	
SC - B - I	I	19	

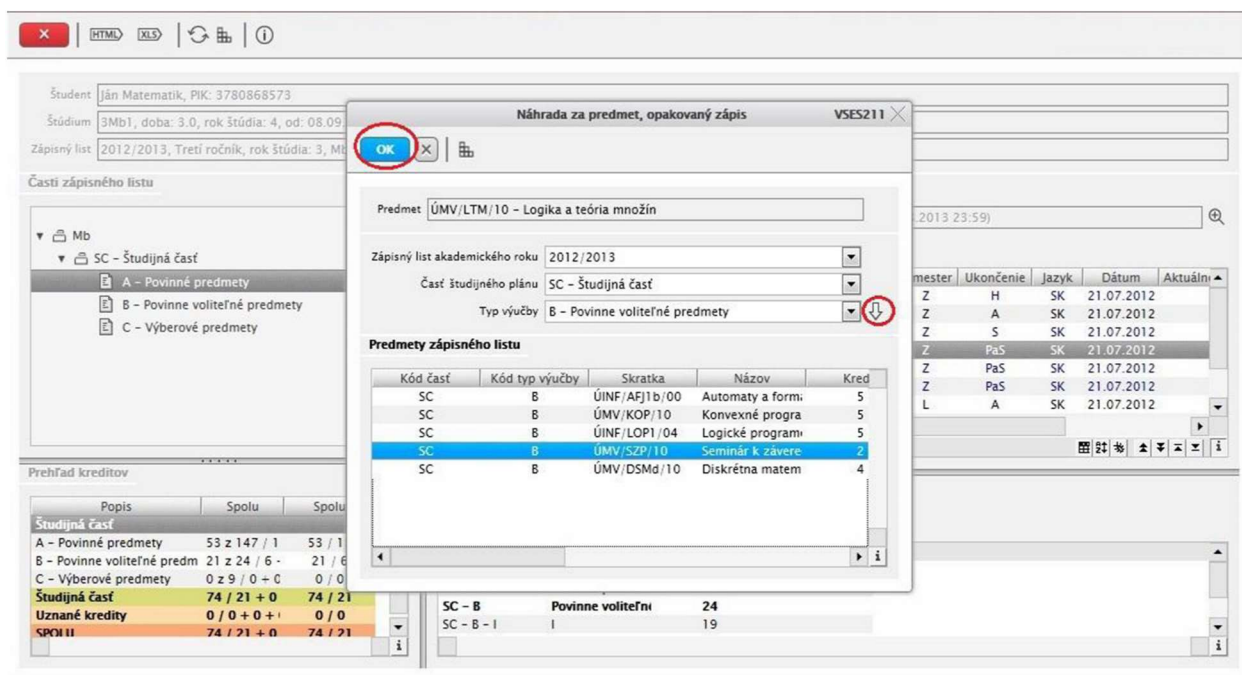

Válassza ki azt az akadémiai évet, amelyben a sikertelen tárgy található (ezt fogja helyettesíteni), a tanterv részét és blokkját. Olvassa be a tantárgyakat, majd jelölje ki a kívánt tárgyat. A kiválasztást az „OK” ikonnal erősítse meg. Az így kialakult kapcsolat a beiratkozási lap „Helyettesíti”, – „Náhrádzam” oszlopában jelenik meg. Ezt a kapcsolatot meg tudja szüntetni, ha a tantárgy kijelölése után a „Tantárgy-helyettesítés, ismételt tantárgy törlése” / „Zrušenie náhrady za predmet opakovaného zápisu” / „Cancellation of course substitution, of repeated registration” menüpontra kattint.

 Csak azt a kapcsolatot tudja megszüntetni (ismétlő, helyettesítő tantárgy esetén), amelyet saját maga alakított ki. A rendszer által kialakított automatikus kapcsolatot a hallgató nem tudja megszüntetni. Az automatikus kapcsolatot csak a tanulmányi osztály tudja megszüntetni.

 A beiratkozási lap ablakban a következő lehetőségeket használhatja:

- *Előfeltételek ellenőrzése – a rendszer megjeleníti, hogy a kijelölt tárgyak előfeltételei teljesítve lettek-e,*
- *Feljelentkezés órarendre – a kijelölt tárgy órarendjére lehet feljelentkezni,*
- *Lejelentkezés órarendről*
- *Ajánlott tanterv – a beiratkozási lap tanulmányi programjának ajánlott tanterve jeleníthető meg,*
- *Tantárgy információs lapja – a kijelölt tárgy információs lapját lehet megnézni,*
- *Államvizsga tantárgyának tartalma*
- *A tantárgy elektronikus faliújsága – az elektronikus faliújság applikáció jelenik meg.*
- *Előfeltételek és tájékoztatósi lap szövegei*

Tantárgyfelvétel dátumbeállításai (Főoldal bal oldali menü „Dátum intervallumok”):

- **Előbeiratkozás** – lehetséges a tantárgyak felvétele és törlése egész évre
- **Kiegészítő beiratkozás** – csak tantárgyfelvétel lehetséges a beiratkozási lapba egész évre
- **Előbeiratkozás - nyári szemeszter** – lehetséges a tantárgyak felvétele és törlése a nyári szemeszterre
- **Kiegészítő beiratkozás - nyári szemeszter** – csak a nyári szemeszter tantárgyainak felvétele lehetséges a beiratkozási lapba.